



iag

ESCOLA
DE NEGÓCIOS
PUC-RIO



PUC
RIO



NÚCLEO DE ESTUDOS SOBRE MICROEMPREENDEDORISMO

Relatório de Atividades 2020

Prof.: Renata Brito

NUME

Criado em 2020 com o objetivo de realizar pesquisa acadêmica e pesquisa aplicada sobre microempreendedores, gerando conhecimento e tecnologia

Abaixo os principais temas de interesse de estudo

Resiliência
e
Adaptação

Avaliação
de impacto

Comportamento
empreendedor
e
crescimento

Microfinanças
e
Criptomoedas



 Parceria e Colaboração
SEBRAE-RJ

ATIVIDADES

Avaliação de Impacto – Consultoria TOP
Empreendedor

Resiliência e Adaptação COVID-19

Redes sociais e suporte ao
empreendedor

Orientação Empreendedora
em PMEs

2020

2021



Orientação Empreendedora

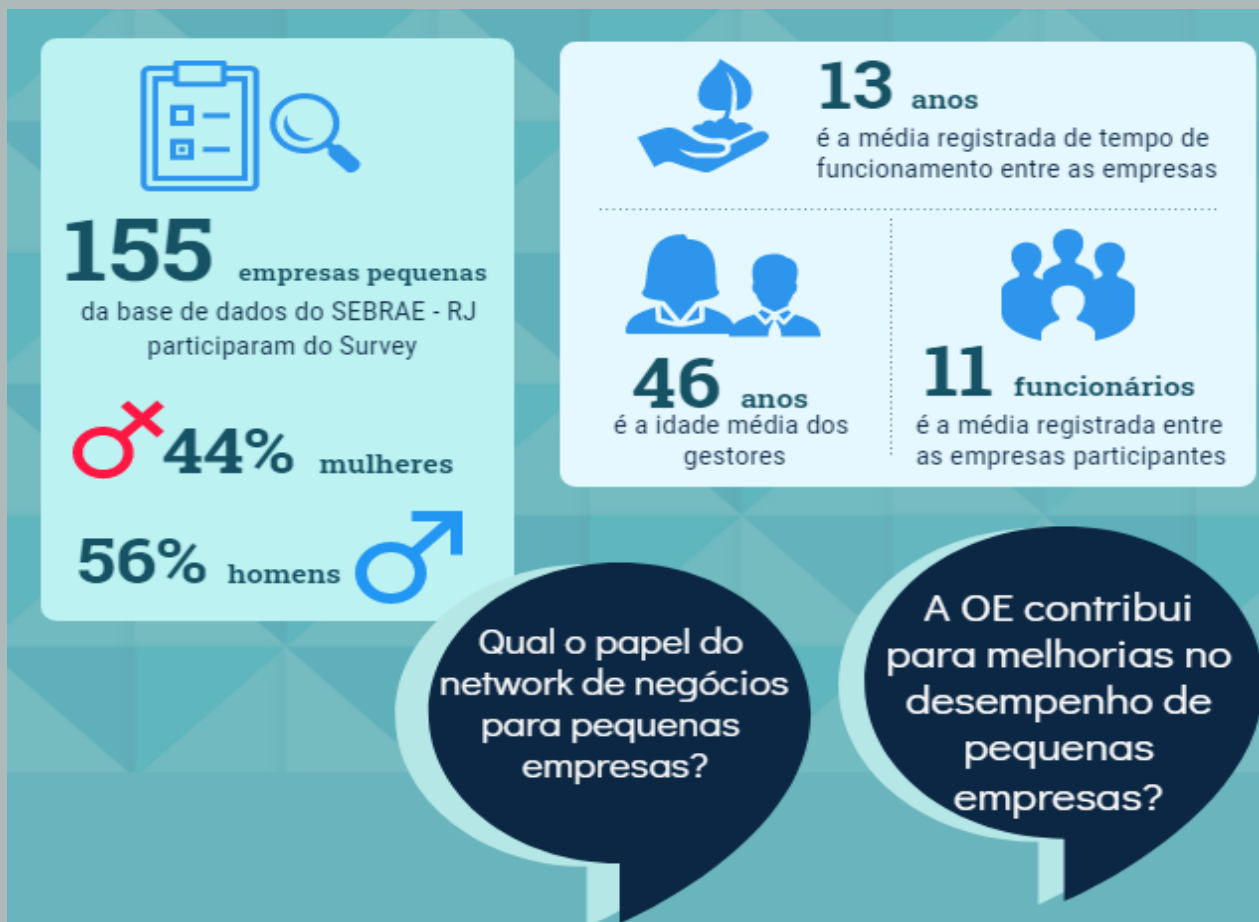

Orientação Empreendedora

RESULTADOS

Orientação Empreendedora



INOVATIVIDADE



PROPENSÃO AO RISCO



PROATIVIDADE



DESEMPENHO OPERACIONAL

Network de negócios positivamente correlacionado com a Orientação Empreendedora (OE).



Identificamos que o network de negócios está positivamente correlacionado com a Orientação Empreendedora (OE).

Redes sociais e suporte ao empreendedor



REDES SOCIAIS & SUPORTE AO EMPREENDEDOR



Durante a pandemia vários negócios fecharam suas portas e outros tiveram que se reinventar.



190



Microempreendedores de Comunidades do Estado do RJ foram entrevistados

Nossa pergunta principal era: qual perfil buscou apoio nas redes sociais na Pandemia?

Redes sociais e suporte ao empreendedor

RESULTADOS

Identificamos nessa pesquisa com o Serviço Brasileiro de Apoio às Micro e Pequenas Empresas (SEBRAE) que:



BUSCAM APOIO NAS REDES SOCIAIS

Avaliação de Impacto

PROJETO OPERAÇÃO ASSISTIDA - OPA

PROJETO
SEBRAE

Top
empreendedor

Avaliação da Consultoria do
Programa Top Empreendedor

Desenvolvimento de questionários

Sociodemográfico

Habilidades de gestão

Questionário comportamental



+



Desenvolvimento de pré-teste
dos questionários e validação da
escala de respostas



PERFIL DA PESQUISA

Microempreendedores de Comunidades
do Estado do RJ



Avaliação de Impacto

PROJETO OPERAÇÃO ASSISTIDA - OPA

Avaliação da Consultoria do Programa Top Empreendedor



✓ **Baseline: treinar consultores para aplicar questionário (novembro/2020)**



122

Microempreendedores de comunidades do Estado RJ participaram do Programa TOP Empreendedor e responderam os questionários da Avaliação do Impacto



**JUNHO/2021 E NOVEMBRO/2021
PERÍODO DE RETORNO PARA AVALIAR O
EFEITO PÓS PROGRAMA TOP
EMPREENDEDOR**



Avaliação de Impacto

O que queremos
identificar com a
**avaliação de
impacto**



PRÁTICAS DE GESTÃO



INFLUÊNCIA DO CONTEXTO



HABILIDADES MÍDIA SOCIAL

Resiliência e Adaptação Covid-19



RESILIÊNCIA E ADAPTAÇÃO COVID-19



38 entrevistados

Microempreendedores localizados em 12 comunidades da zona oeste da cidade do Rio de Janeiro.



11 anos

é a média registrada de tempo de funcionamento entre as microempresas



46 anos

A média de idade dos microempreendedores participantes

Dos respondentes

34%  mulheres

66%  homens

Resiliência e Adaptação Covid-19

O que queremos
identificar com a
**Resiliência e
Adaptação
COVID-19**



RECURSOS



INFLUÊNCIA DO CONTEXTO



HABILIDADES INDIVIDUAIS

NUME - EQUIPE

Renata Peregrino de Brito

Anna-Katharina Lenz

Michelle Pacheco

Viviane Linares

Bruno Penna

Parceria SEBRAE-RJ

Link CNPQ: dgp.cnpq.br/dgp/espelhogrupo/3294417928068728

Website: <https://iag.puc-rio.br/nume/>

